

Ungezählte Stunden wurden mit Berechnungen, einholen von Angeboten, Ausfüllen von Anträgen etc. etc. verbracht.

Komm. Pessin
Sonderförderungsprogramm
Förderungsantrag

Landessportbund
Brandenburg e. V.



Beschreibung ökologischer und sozialer
Pferdesportvereine allgemein:

In einem Flächenland wie Brandenburg muss der Pferdesport dem Entwicklungs-konzept für die Zukunft gehören. Der Landwirtschaftsminister hat diese Planung seinerzeit im Zusammenhang mit der Neustrukturierung des Haupt- und Landesgebietes Neustadt/Dosse sowohl in Bezug auf die Attraktivität des Landes für den Fremdenverkehr als auch in Bezug auf alternative Einkommensmöglichkeiten für Landwirtschaftsbetriebe (Umstellung auf Pferdehaltung, wie in den alten Ländern bereits häufig erfolgt) hervorgehoben.

Umfragen der FN (dem Oberverband des deutschen Pferdesports), zeit 1,6 - 1,7 Millionen Menschen aktiv dem Pferdesport. Erstaunlich g. knapp 11 Millionen Menschen für den Sport interessieren, ihm angel an Gelegenheiten, nicht näher kommen können (Anf.9). Diese aus Sicht des Pessiner Reitvereins bestätigt werden: Der begeisterte Jere von Kindern und Jugendlichen - nicht nur aus Pessin, sondern zw. Liebe, Paulinenau, Selbelang und Senske - hat alle überbracht.

ie bereits im ersten Jahr eine große Zahl jugendlicher Mitglieder, in einer ebenso großen Anzahl an jugendlichen Gästen zu den begleitet wurde. Häufig scheidet eine neue Mitgliedschaft an den (unregelmäßigen) Trainingseinheiten.

er heutigen technisierten Welt einen großen Stellenwert einnimmt, sich bereits nach kürzester Zeit eine Steigerung des bewusstseins feststellen.

Förderungs-jahr: (nicht vom Antragsteller ausfüllen)
Lfd. Nr.: (nicht vom Antragsteller ausfüllen)

Land Brandenburg

Kreis/kreisfreie Hav

Stadt/Gemeinde: 146/

Maßnahmeträger:

LSB-Nr.: 63037, SG Blau-Weiss Pessin
Kontakt: Peter Rath
Strasse der Jugend 35
14641 Pessin, Tel.: 033237 85
Dienstl.: 030-22423626

Mittelbrandenburgische Sparkasse in Potsdam

Mittelbrandenburgische Sparkasse in Potsdam • 14459 Potsdam
SG Blau-Weiss Pessin e. V.
Abt. Reiten und Fahren
Herr Peter Rath
Straße der Jugend 35
14641 Pessin

Gesprächspartnerin:
Monika Bergmann
Tel.: (0331) 89-120 12
Fax.: (0331) 89-120 95

3. Juni 2004

Zweck der Zuwendung:
(Kurzbeschreibung des Projektes,

1. Bau einer Reit- u. Sporthalle auf der des Sportvereins;
2. Erweiterung des Sanitär- und Um am Sporterheim

nähere Angaben (siehe Rückseite)

siehe Text

Zu 1: Reit-Sporthalle.

Zeitpunkt der voraussichtlichen Fälligkeit (Kassenwin...
19... 20... 2004

1	2	3	4
in EUR			
Gesamtkosten			
Eigenanteil			
dav. Eigenleistung			
dav. Leistungen Dritter (ohne öffentl. Förderung)			
dav. Beantragte/ bewilligte öffentl. Förderung durch Gemeinde/Kreis			
Beantragte Zuwendung (Nrn. 3 und 5)			

Erfassung der Größen: 03 618 817
Summe...
weisen, dass diese Informationen nur den jetzigen...
Ihr Projekt sind.
en u.a. auch:
rgesehen sind, haben ihren geprüften Wirtschaftspl...
Ihr vorzulegen. Für die jetzt abgegebenen Fördervorschläge ist dies k...
in wir sie, uns diese Unterlagen s o f o r t zuzustellen (ggf. auc...
rden wir dann zu den Fördervorschlägen nachreichen.
ngemeinsamen Erfolg bei der Umsetzung ihres Projektes.

Zuwend...
dav. Eigenantei...
Zuwendung Land
Zuwendung Bund

Vertragssumme
Nachtrag insges. auf

Rechnungen	Rechnungssumme	Kumulativ
1. Zwischenrechnung 030092	4.840,00 €	4.840,00 €
2. " " 030093	2.000,00 €	6.840,00 €
3. " " 030105	2.500,00 €	9.340,00 €
4. " " 030124	3.000,00 €	12.340,00 €
5. Baugenehmigungsgebühr	200,00 €	12.540,00 €
6. Statik	1.030,00 €	13.570,00 €
7. Abtretungserlaubnis	22.973,88 €	36.543,88 €
8. " " 20.320,00 €	62.763,88 €	
9. Zwischenrechnung 030134	4.999,00 €	67.762,88 €
10. Bauholz	700,00 €	68.462,88 €
11. Sicherheitsleistung	3.027,55 €	71.490,43 €
12. noch offene Rechnungen:		
- Endabrechnung Kufeid	1.701,70 €	73.192,13 €
- Rechnung Prüfstatik	€	
- Zinsen	€	
- Ausgleichspflanzungen	200,00 €	73.392,13 €
13. Rückzahlung an Gemeinde	€	

Verfügbare Gelder Stand 01. 07. 2004

DEUTSCH

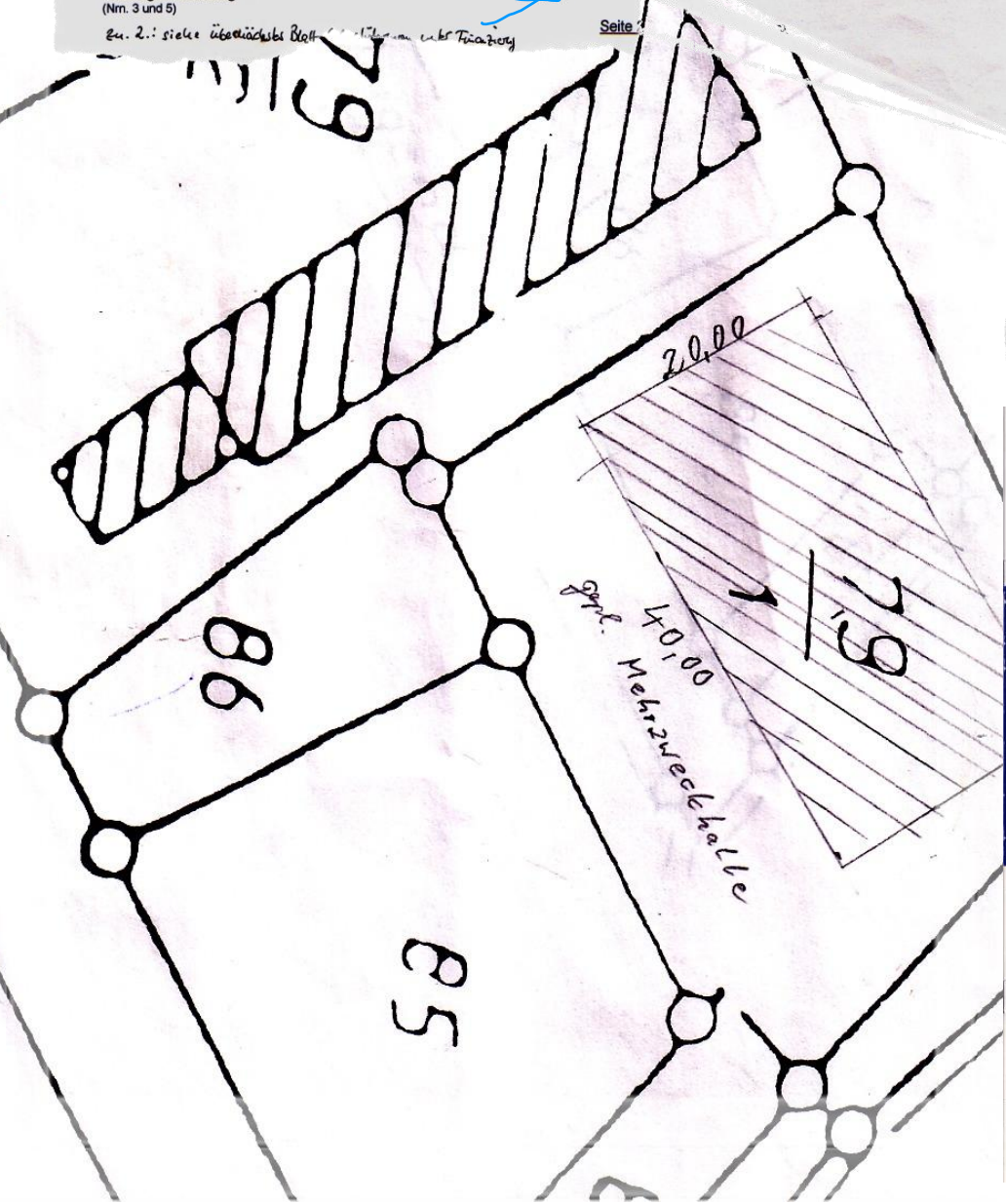

Zu 2.: siehe überückste Blatt...
Seite